

Zorgverlenersportaal (ZVP)handleiding

Hieronder treft u de handleiding voor het gebruik van het ZVP.

Indien u na het doornemen van deze handleiding nog vragen heeft kunt u contact opnemen met de afdeling CAB (centraal applicatiebeheer) van het Flevoziekenhuis. (tel: 036-8688832) en vragen naar Pieternel Katsikanis of Olaf Grimbergen.

Uitgangspunt van deze handleiding is dat u via Medicom toegang heeft tot het zorgverlenersportaal.

(De gebruikersnaam en wachtwoord krijgt u via een beveiligde omgeving toegestuurd, deze moet u eenmaal invoeren bij de instellingen van Medicom)

Deze handleiding bevat de volgende onderwerpen

- Medicom instellingen (pag 2)
- Toestemming registratie patiënt voor FZ en Saltro (pag 3-4)
- Uitslagen inzien (5-7)

Medicom instellingen.

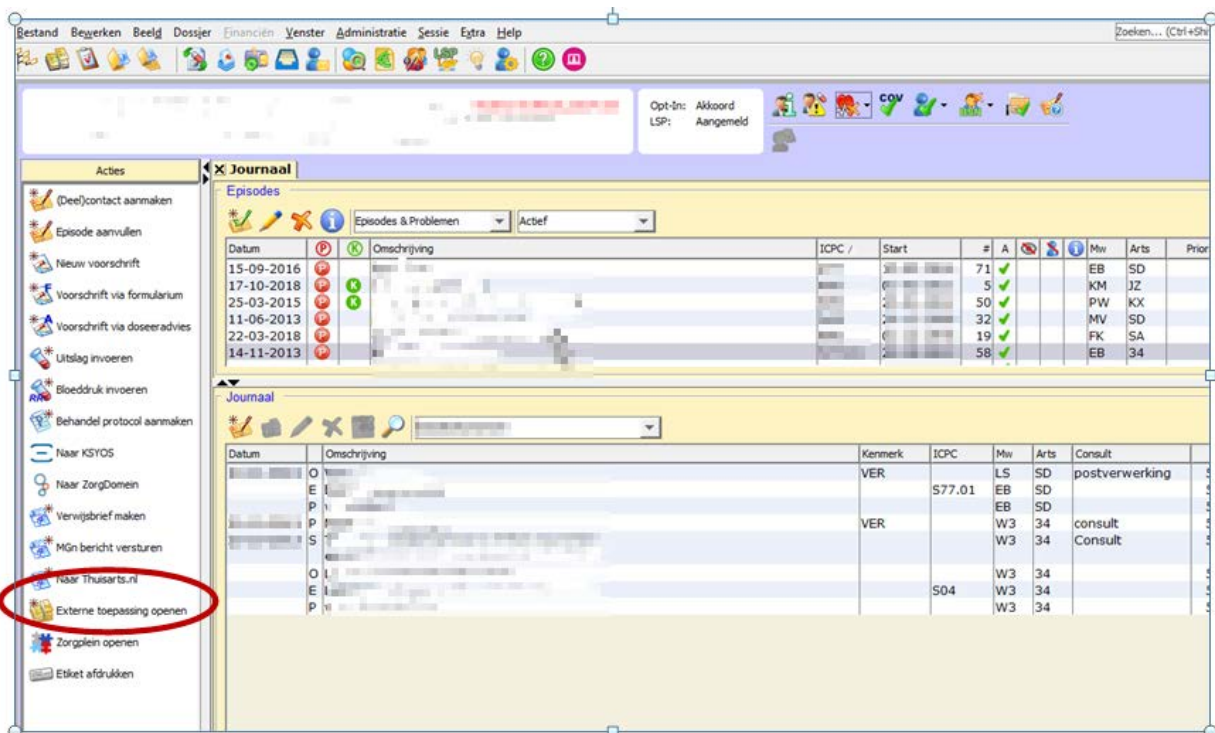

Via de beveiligde URL wordt automatisch het patiënt BSN-nummer meegestuurd alsmede uw inloggegevens.

Toestemming patiënt registreren.

Indien de patiënt nog geen toestemming heeft verleend moet u dit eenmalig vastleggen.

Wanneer een patiënt ermee akkoord gaat dat u als huisarts gegevens uit het Flevoziekenhuis in mag zien via het Zorgverlenersportaal, legt u deze toestemming vast. Ditzelfde geldt voor de Saltro uitslagen (medisch specialisten in het Flevoziekenhuis hebben nu ook inzage-recht voor de Saltro uitslagen van de patiënt).

Om zowel de uitslagen uit Flevoziekenhuis als van Saltro in één overzicht te zien moet voor een patiënt dus de toestemming zijn geregistreerd voor zowel 'SAL' als 'ALM'. Wanneer een van beide toestemmingen ontbreekt, ziet u alleen de gegevens waarvoor wel toestemming is verleend. U kunt niet zien dat er iets ontbreekt.

1: Klik op de knop "Toestem."

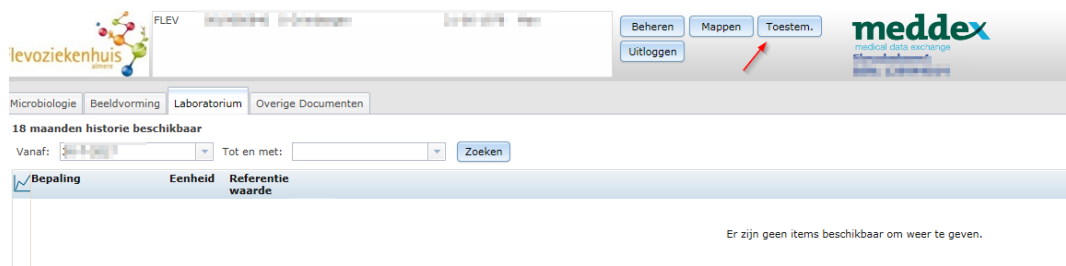

2: Kies 'ALM' voor gegevens uit het Flevoziekenhuis, druk op knop "controleer toestemming". Indien nog geen toestemming verleend (zie status), klik op "toestemming verlenen"

Selecteer "Toestemming" en klik op [Controleer toestemming].

A screenshot of the patient consent form. It includes a 'Toestemming' dropdown menu with 'ALM' selected, a 'BSN' field with a masked input, and an 'Opmerking' text area. Below these are two buttons: 'Controleer toestemming' and 'Toestemming verlenen'. At the bottom, there is a 'Status' field with the text 'Deze patiënt heeft geen toestemming verleend. Klik desgewenst op "Toestemming verlenen"'. Red arrows point to the 'ALM' dropdown, the 'Controleer toestemming' button, and the 'Status' field.

3: Er verschijnt een pop-up scherm met de tekst "toestemming verleend" klik op OK

4: Kies 'SAL' voor Saltro uitslagen. druk op knop "controleer toestemming". Indien nog geen toestemming verleend (zie status), klik op "toestemming verlenen"

Selecteer "Toestemming" en klik op [Controleer toestemming].

Toestemming

BSN

Opmerking

Status Deze patiënt heeft geen toestemming verleend. Klik desgewenst op 'Toestemming verlenen'.

5: Klik op de knop "terug" u gaat nu naar het uitslagen overzicht van de patient (zie pag 5)

Selecteer "Toestemming" en klik op [Controleer toestemming].

Uitslagen inzien

1. Laboratorium
2. Beeldvorming
3. Microbiologie
4. Overige documenten

Laboratorium

Standaard wordt eerst het **Laboratorium** tabblad getoond.

Behalve een algemeen overzicht, kunt u ook per geselecteerde bepaling een curve bekijken.

Op onderstaand screenshot ziet u hoe u dit moet doen.

Bepaling	Eenheid	Referentiewaarde	03-214-02-219-10-218-10-217-10-217-10-227-06-227-06-2	27-10-59	08:00	11:01	19:00	16:24	12:43	10:07
			FZA	FZA	FZA	FZA	FZA	FZA	FZA	FZA
LOINC niet gekoppeld (LGRFBL2)	kl/1,73m2	60								
eGFR (CKD-EPI)	ml/min/1,73m2	60								
ALGEMEEN										
Order nr.										
			capilaire	capilaire	capilaire	capilaire	capilaire	capilaire	capilaire	capilaire
			afname	afname	afname	afname	afname	afname	afname	afname
HEMATOLOGIE										
ALGEMEEN										
Besinking	mm/uur	<20	5							
Hemoglobine	mmol/l	7,5-10,0	8,5			8,7				9,3
Hematoriet	l/l	0,35-0,45	0,41			0,41				0,44
Erythrocyten	x10 ¹² /l	4,0-5,0	4,4			4,4				4,4
Leukocyten	x10 ⁹ /l	4,0-10,0	4,7			5,0				4,2
Trombocyten	x10 ⁹ /l	150-400	189			163				158
KLINISCHE CHEMIE										
ALGEMEEN										
Natrium	mmol/l	135-147	141			140				140
Kalium	mmol/l	3,5-5,0	4,6			4,8				3,8
Kreeftine	umol/l	45-84	72			61				72
eGFR (MDRD formule)	kl/1,73m2	60	74			90				75
Ureum	mmol/l	2,1-7,1				5,8				5,8
Alk. fosfatase	IU/l	<98				94				100
LDH (DPC)	IU/l	<247				157				198
ALAT	IU/l	<34				20				26
ASAT	IU/l	<31								31
Ck	IU/l	<145								78
Ck-MB massa	ug/l	<4,7				<1				<1
gemmak-GT	IU/l	<98				11				<1
Cholesterol	mmol/l	<5,5	3,4			4,4				4,4
Triglyceride Nuchter	mmol/l	0,6-2,2				0,60				0,60
HDL-cholesterol	mmol/l	1,10-2,20	2,02							1,9
LDL-cholesterol	mmol/l	1,10-2,2								1,9
LDL-Chol. (calc.)	mmol/l	<2,50	1,31							1,6
LDL-Chol. (calc.)	mmol/l	<2,5				2,6				2,6
tot/HDL-Chol	mmol/l	4,0-7,8	1,7			2,3				2,3
Glucose (AG)	mmol/l									4,4
SPECIELE KLINISCHE CHEMIE										
hs-Troponine T	ug/l	<0,014								
TSH	mIU/l	0,3-4,6	0,003	<0,003		1,6	0,003	<0,003		0,005
IMMUNOLOGIE										
CRP	mg/l	<10								<0,6

Indien er Saltro uitslagen bekend zijn en de patiënt hiervoor toestemming heeft verleend ziet u deze terug in het overzicht samen met de Flevoziekenhuis bepalingen

Bepaling	Eenheid	Referentie waarde	04-24-05-2011	20-05-2018	19-05-2018	19-05-2018	16-05-2018	15-05-2018	03-05-2018
			FZA	FZA	FZA	FZA	Stichting Saltro	Stichting Saltro	Stichting Saltro
LOINC niet gekoppeld (LGRFBL2)	kl/1,73m2	60							
eGFR (CKD-EPI)	ml/min/1,73m2	60							
Erythrocyte sedimentation rate (4537-7)	mm/uur	1-7							
Hemoglobine (59260-0)	mmol/l	8,0-10,2							
Leukocytes (6690-2)	/nl	4,0-10,0							
Platelets (777-3)	/nl	150-350							
Erythrocyte mean corpuscular volume (787-2)	fl	82-98							

Beeldvorming

Op het tabblad beeldvorming ziet u alle verslagen van gemaakt röntgenbeelden.

De lijst wordt getoond op basis van datum, waarbij het laatste verslag bovenaan getoond wordt. Indien u klikt op het driehoekje naast datum draait u de volgorde om en wordt het eerste (oudste) verslag bovenaan getoond

Op het moment dat u een regel selecteert, ziet u onderaan de pagina het verslag getoond.

ZKH	Datum	Type	Arts	Studie
FZA	04-07-2016	ECHO NIEREN EN BLAAS		
FZA	01-02-2016	CT HERSENEN		
FZA	01-07-2016	THORAX OP ZAAL		
FZA	31-05-2016	ECHO MAMMAE		
FZA	31-05-2016	PUNCTIE M.B.V. ECHOGRAF		
FZA	31-05-2016	Lokale injectie medicat		
FZA	10-03-2016	TOMOSYNTHESE		
FZA	10-03-2016	ECHO MAMMAE		
FZA	10-09-2015	MR ANDER ZIEKENHUIS		
FZA	13-04-2015	LUMBALE WERVELKOLOM		
FZA	30-03-2015	CD branden		
FZA	04-03-2015	CD branden		
FZA	02-02-2015	CD branden		
FZA	28-01-2015	STEREOTACTISCHE BIOPSIE		

The detailed view of the selected report (FZA 04-07-2016 ECHO NIEREN EN BLAAS) includes the following fields:

- Datum/tijd onderzoek: 04-07-2016 10:00
- Verrichting: Echo nieren en blaas
- Aanvrager: Dr. J. J. J.
- Radioloog: Dr. J. J. J.
- Onderzoeknummer: 123456
- Accessionnummer: 123456
- Vraagstelling:** [Redacted]
- Echo nieren-blaas:** [Redacted]
- Conclusie:** [Redacted]

A red box highlights the 'Vraagstelling' field, and a red arrow points from a text box on the right to this field. The text box contains the instruction: 'De geselecteerde regel staat in combinatie met het onderstaande verslag, druk op een andere regel om andere verslagen in te zien'.

Microbiologie

Op het Microbiologie tabblad ziet u de beschikbare MMB uitslagen.

Met behulp van de pijltjes kunt u de gewenste uitslag selecteren of u kunt na voor/achteren scrollen binnen de lijst.

De lijst is op datum gerangschikt, waarbij de laatste uitslag bovenaan staat.

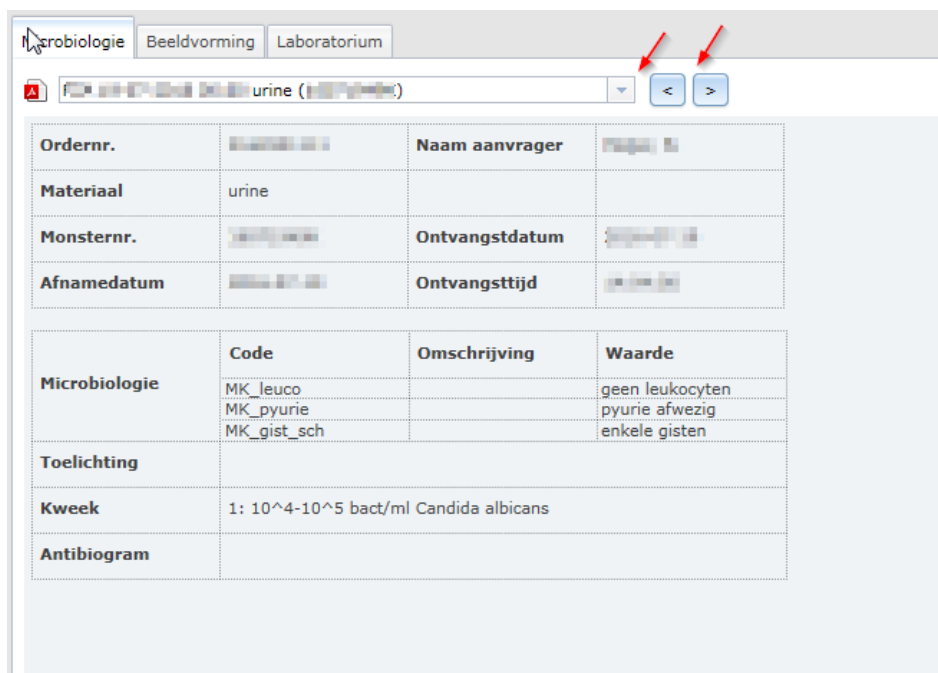

Ordernr.	Material	Naam aanvrager	Waarde
	urine		
Monsternr.	Ontvangstdatum		
Afnamedatum	Ontvangsttijd		
Microbiologie	Code	Omschrijving	Waarde
	MK_leuco		geen leukocyten
	MK_pyurie		pyurie afwezig
	MK_gist_sch		enkele gisten
Toelichting			
Kweek	1: 10 ⁴ -10 ⁵ bact/ml Candida albicans		
Antibiogram			

Overige documenten.

Onder het tabblad overige documenten kunnen in de toekomst nieuwe documenttypes worden getoond (brieven, verslagen etc.)

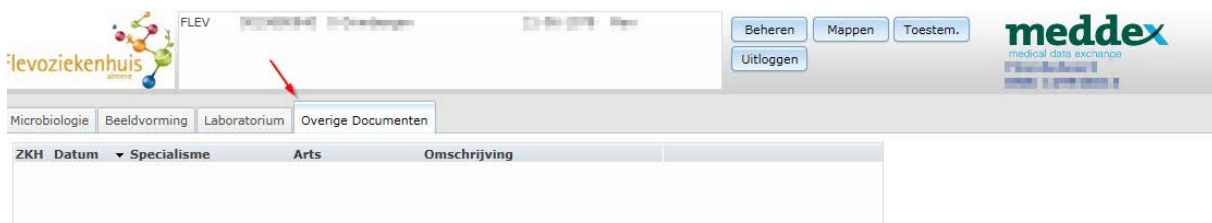

FLEV

Beheren Mappen Toestem. Uitloggen

meddex
medical data exchange

Microbiologie Beeldvorming Laboratorium Overige Documenten

ZKH	Datum	Specialisme	Arts	Omschrijving
-----	-------	-------------	------	--------------